Dziennik po jezierza sport

Błażej Krupa mistrzem Europy?

Rajdowcy Stomilu na czwartym miejscu w kraju

Po kartingowcach także reprezentanci rajdów i wyścigów samochodowych podsumowali tegoroczne wyniki. Tym razem Główna Komisja Sportów Samochodowych obradowała w Olsztynie. Władze naczelne PZMot coraz przychylniej patrzą na nasze miasto. Wiąże to się ze wzrastającą popularnością tych dyscyplin na Warmii i Mazurach i coraz lepszymi wynikami zawodników wywodzących się z regionu. Olsztyn skupia również grono świetnych działaczy. Nasi reprezentanci bądź wychowankowie zajmują czołowe lokaty nie tylko w kraju, ale i za granicą. Wprawdzie nie dochowaliśmy się jeszcze mistrza Europy w rajdach samochodowych, ale może to nastąpi. Na razie tytuły mistrzów Europy i świata w rajdach motocyklowych i samochodowych hojnie rozdziela redaktor (por). Na łamach „Gazety Olsztyńskiej" Błażej Krupa ze Stomilu Olsztyn zdobył to trofeum dwukrotnie.

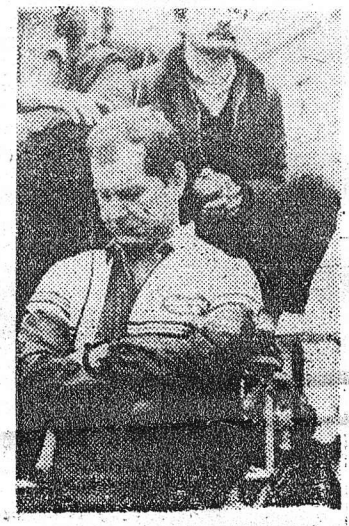

Błażej Krupa rozmyśla: Byłem mistrzem Europy, czy nie byłem? *Fot. L. MAŁKOWSKI*

Kończący się sezon nie był, niestety, udany dla naszych automobilistów. Niedosyt sprawiły niepowodzenia kierowcy nr 1 w kraju, Mariana Bublewicza. Ten świetny zawodnik nękany ciągłymi defektami samochodu, zdobył wprawdzie mistrzostwo Polski w klasie B-31, ale w klasyfikacji generalnej był dopiero dziesiąty.

Mistrzem Polski został też Błażej Krupa w klasie A-13, a duży talent, przynajmniej na miarę „Bubla", Krzysztof Hołowczyc wywalczył wicemistrzostwo w klasie A-14 oraz został czwartym kierowcą kraju. Trzeba wziąć pod uwagę, iż ten młody zawodnik jeździ samochodem FSO-1500 niewiele usprawnionym w stosunku do seryjnego.

Pozostali olsztynianie wywalczyli następujące lokaty: Arkadiusz Gajek z Ryszardem Madajczykiem czwarte miejsce w klasie N-02, a Bogdan Muzyka z Dariuszem Markockim uplasowali się na szóstym miejscu w klasie A-12.

W klasyfikacji na najlepszego pilota mistrzostw Polski drugie miejsce zajął Marek Omelańczuk, partner Krzysztofa Hołowczyca. W klasyfikacji generalnej zwyciężył Mariusz Kostrzak (AP Śląsk), a wicemistrzem został Romuald Chałas (AP W-wa).

W klasyfikacji klubowej zwyciężył Automobilklub Śląski, a Stomil Olsztyn zajął czwarte miejsce. (Wg)